



## **CGRET – Sortie au Musée de la Piscine à ROUBAIX le vendredi 20 octobre 2023 (Marc CHAGALL et les œuvres phares du Musée)**

Jean-Luc Maury, animateur CGRET de la région Hauts de France organise une activité d'une journée à Roubaix pour l'ensemble des adhérents à **La Piscine Musée d'Art et d'Industrie de Roubaix (Nord)**.

Merci de réserver dès à présent votre journée, en espérant vous y retrouver nombreux ...

### **Agenda de la journée**

- A partir de 11h : visite guidée autour des peintures de **Marc CHAGALL**,
- 13h / 14h30 déjeuner dans le restaurant du musée,
- 14h30 / 16h : visite guidée autour des **œuvres Phares du Musée** (peintures, sculptures, céramiques, dessins ...)
- A partir de 16h : visite libre à votre convenance (fermeture à 19h45).

### **Prix de la sortie :**

**14 € pour un membre de CGRET, 56 € pour un accompagnant** (le prix comprend les visites guidées, les droits d'entrée, le repas).

**(pour rappel et pour info :** pour les adhérents qui participent pour la première fois à une activité CGRET depuis leur adhésion, le prix du déjeuner est offert par CGRET soit un coût pour l'adhérent de 6 €).

**Date limite d'inscription et de paiement : vendredi 13 octobre 2023.**

## La Piscine Musée d'Art et d'Industrie André DILIGENT

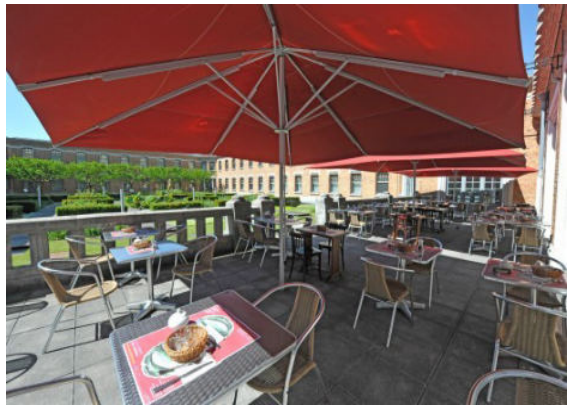

### Un peu d'histoire :

Ancienne piscine municipale de Roubaix construite par Albert Baert entre 1927 et 1932 dans un style art déco, et réhabilitée en musée en 2001 puis agrandie en 2018 par Jean-Paul Philippon,

La Piscine expose la richesse de ses collections de peintures, sculptures et céramiques, textiles et modes dans ce lieu qui fut considéré pendant plus de cinquante ans comme la «plus belle piscine de France».

Ce musée, devenu un incontournable de la métropole lilloise et de la Région Hauts-de-France, développe une riche et dynamique programmation d'expositions temporaires organisées autour de trois saisons annuelles.

### Informations pratiques :

- Adresse : 23, rue de l'Espérance - 59100 ROUBAIX
- TGV direct Roubaix depuis Paris, ou gares de Lille puis métro Ligne 2 station Gare Roubaix / Jean Lebas ou Roubaix Grand Place (prévoir environ 30 mn de métro, puis 500 m à pied)
- Parking à proximité du Musée (gare Roubaix ou Espérance)
- Pour plus d'info : [site.roubaix-lapiscine.com](http://site.roubaix-lapiscine.com)



## Les œuvres de Marc CHAGALL

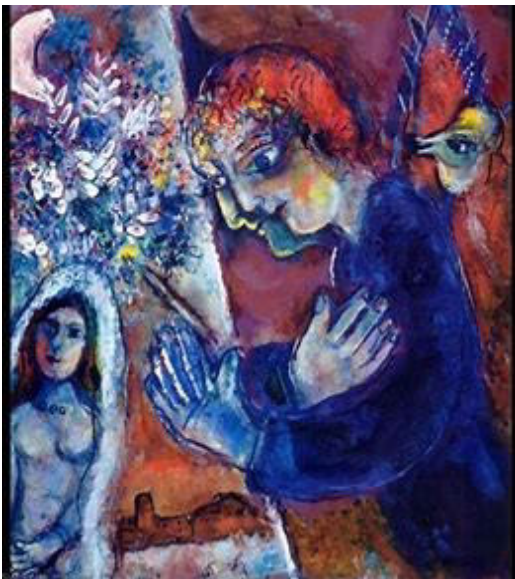

**Marc CHAGALL**, est un peintre et graveur né le 7 juillet 1887 en Bielorussie (alors Empire russe), naturalisé français en 1937 et mort le 28 mars 1985 à Saint-Paul de Vence où il est enterré.

Chagall est l'un des plus célèbres artistes installés en France au 20ème siècle, avec Pablo Picasso. Son œuvre, sans se rattacher à aucune école, présente des caractéristiques du surréalisme et du néo-primitivisme. Inspirée par la tradition juive, la vie du shtetl (village juif en Europe de l'Est) et le folklore russe, elle élabore sa propre symbolique, autour de la vie intime de l'artiste. Chagall s'est essayé, outre la peinture sur toile, à la gravure, à la sculpture, à la céramique, à la poésie, à la peinture sur vitrail, sur émail, etc.

### Quelques œuvres phares du Musée ...

